

## **Svolgimento in sicurezza delle prove d'esame conclusivo del II ciclo di istruzione 2023**

(Principale normativa di riferimento: Ministero dell'Istruzione e del Merito, Nota 15851 del 12 maggio 2023)

La **riunione preliminare** delle Commissioni degli Esami di Stato 2023 è fissata il giorno 19 giugno 2023 alle ore 8:30 NELLE AULE ASSEGNATE.

La sessione dell'esame di Stato conclusivo del secondo ciclo di istruzione ha inizio, per l'anno scolastico 2022/2023, il giorno 21 giugno 2023 alle ore 8:30, con lo svolgimento della prima prova scritta.

I locali individuati risultano pienamente idonei allo svolgimento degli esami, sotto il profilo della sicurezza, dell'agibilità e dell'igiene. Dignitosi e accoglienti offrono l'immagine decorosa e consona alla particolare circostanza. Il personale ausiliario cura con attenzione la pulizia dei locali ed è costantemente a disposizione delle Commissioni.

Per quel che concerne la sicurezza esterna dei locali utilizzati per lo svolgimento delle attività di esame, i relativi accessi, in particolare, sono muniti di serrature e chiavi funzionanti e ciascuna Commissione ha a disposizione un armadio metallico, adatto a custodire la documentazione relativa ai candidati, gli atti, gli elaborati, i registri e gli stampati.

Ad ulteriore garanzia di sicurezza, si ricorda che i locali della scuola sono dotati di sistema di allarme antintrusione e ogni singolo locale di impianto di allarme antincendio.

Addetti antincendio e Primo Soccorso sono presenti in sede negli orari d'esame.

A disposizione delle Commissioni vi è il Tecnico di Laboratorio Informatica nella persona del sig.ra Michela Valerioti. La stessa è referente unitamente al prof. Fabio Rigoni del PLICO TELEMATICO e nel corso dello svolgimento delle prove scritte disattiva il collegamento alla rete internet di tutti i computer presenti all'interno della sede scolastica.

Nei locali assegnati alle Commissioni sono visibili nell'apposita bacheca della Sicurezza le mappe indicanti le vie d'esodo e l'eventuale modulistica da utilizzare. Nella riunione preliminare e nel primo giorno degli scritti per i candidati, il Presidente di Commissione abbia l'accortezza di richiamare i comportamenti da tenere in caso di sopravvenuta emergenza informando delle possibili vie d'esodo.

Il 5 maggio 2023 è stata dichiarata conclusa dall'Organizzazione Mondiale della Sanità (OMS) l'emergenza di sanità pubblica di portata internazionale dovuta alla pandemia da Covid-19, quindi il **Ministero della Salute** (Direzione Generale della Prevenzione Sanitaria, Ufficio 5 - Prevenzione malattie trasmissibili e profilassi internazionale) con la **Circolare 31 dicembre 2022** ha aggiornato le indicazioni sulla gestione dei casi SARS-CoV-2 e dei contatti stretti di caso SARS-CoV-2.

Non vige più in generale l'obbligo della mascherina e del distanziamento, ma anche nel periodo degli esami di stato permangono precise regole di comportamento nel periodo delle prove scritte ed orali alle quali esaminatori e candidati devono attenersi, sia nei **casi confermati** che nei **contatti stretti di caso**.

## Commissioni esami di stato a.s. 22/23 e loro ubicazione

VRLI15002 COMMISSIONE II SCIENTIFICO SEZ. SPORTIVO CLASSI 5D – 5E

**AULA 217** SECONDO PIANO CORRIDOIO SX

VRLI03003 COMMISSIONE III SCIENTIFICO OPZ. SCIENZE APPLICATE CL. 5F – 5G - **AULA 5**  
PIANO RIALZATO

VRLI03004 COMMISSIONE IV SCIENTIFICO OPZ. SCIENZE APPLICATE CL. 5H – 5I – **AU-  
LA 20** PIANO TERRA VIA SAN GIACOMO ALA VECCHIA

VRLI04005 COMMISSIONE V LINGUISTICO CL 5BL – 5CL - **AULA 137** PRIMO PIANO VIA  
SAN GIACOMO ALA VECCHIA

VRLI02006 COMMISSIONE VI SCIENTIFICO CL. 5A - 5B - **AULA 206** SECONDO PIANO  
CORRIDOIO DESTRO

VRLI02007 COMMISSIONE VII SCIENTIFICO CL. 5C – 5AL - **AULA 105** PRIMO PIANO  
CORRIDOIO DESTRO

Ogni Commissione dovrà assicurare all'interno del locale di svolgimento della prova la presenza di ogni materiale e sussidio didattico utile necessario al Candidato.

### Ingresso e Percorsi

Commissione III e IV:

- dal **CORTILE INTERNO**. A disposizione il parcheggio del cortile interno (ingresso da via Comacchio, da cancello automatico).

Commissione VI e VII:

- **ENTRATA SCIVOLO A FIANCO DELL'ENTRATA PRINCIPALE**

Commissione II e V:

- **ENTRATA PRINCIPALE**

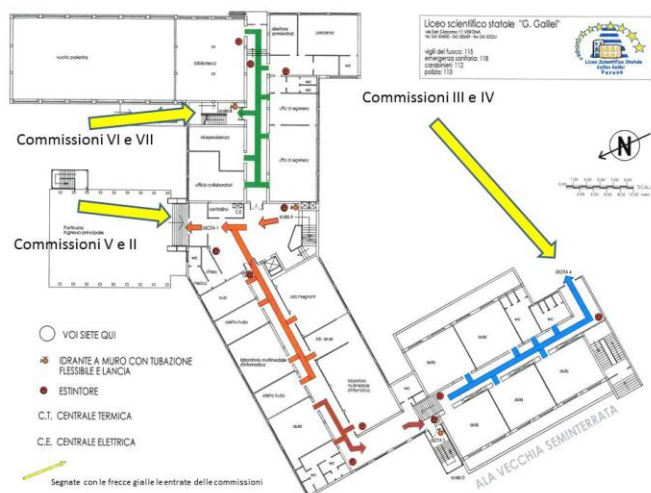

## Candidati con disabilità

In eventuale presenza di candidati con disabilità certificata la commissione è ubicata in ambiente privo di barriere architettoniche ed è consentita la presenza di eventuali assistenti (es. OEPA, Assistente alla comunicazione).

## Publicazione risultati

All'Albo nell'atrio dell'entrata principale.

## Cantiere

Nel nostro Istituto è presente un cantiere per cambio infissi. L'area è delimitata da segnaletica e nastro. Si raccomanda di fare attenzione poiché è un cantiere mobile, di non parcheggiare nelle zone segnalate o vicino a tali aree.

Verona, 16 giugno 2023

<sup>i</sup> Estratto dalla Circolare 31 dicembre 2022:

## CASI CONFERMATI

Le persone risultate positive ad un test diagnostico molecolare o antigenico per SARS-CoV-2 sono sottoposte alla misura dell'isolamento, con le modalità di seguito riportate:

- Per i casi che sono sempre stati asintomatici e per coloro che non presentano comunque sintomi da almeno 2 giorni, l'isolamento può terminare dopo 5 giorni dal primo test positivo o dalla comparsa dei sintomi, a prescindere dall'effettuazione del test antigenico o molecolare. Per i casi che sono sempre stati asintomatici l'isolamento può terminare anche prima dei 5 giorni qualora un test antigenico o molecolare effettuato presso struttura sanitaria/farmacia risulti negativo.
- Per i casi in soggetti immunodepressi, l'isolamento può terminare dopo un periodo minimo di 5 giorni, ma sempre necessariamente a seguito di un test antigenico o molecolare con risultato negativo.
- I candidati che abbiano fatto ingresso in Italia dalla Repubblica Popolare Cinese nei 7 giorni precedenti il primo test positivo, possono terminare l'isolamento dopo un periodo minimo di 5

---

giorni dal primo test positivo, se asintomatici da almeno 2 giorni e negativi a un test antigenico o molecolare.

È obbligatorio, a termine dell'isolamento, l'uso di dispositivi di protezione delle vie respiratorie di tipo FFP2 fino al decimo giorno dall'inizio della sintomatologia o dal primo test positivo (nel caso degli asintomatici), ed è comunque raccomandato di evitare persone ad alto rischio e/o ambienti affollati. Queste precauzioni possono essere interrotte in caso di negatività a un test antigenico o molecolare.

### **CONTATTI STRETTI DI CASO**

A esaminatori e candidati che hanno avuto contatti stretti con soggetti confermati positivi al SARS-CoV-2 è applicato il regime dell'autosorveglianza, durante il quale è obbligatorio di indossare dispositivi di protezione delle vie respiratorie di tipo FFP2, al chiuso o in presenza di assembramenti, fino al quinto giorno successivo alla data dell'ultimo contatto stretto. Se durante il periodo di autosorveglianza si manifestano sintomi suggestivi di possibile infezione da Sars-Cov-2, è raccomandata l'esecuzione immediata di un test antigenico o molecolare per la rilevazione di SARS-CoV-2.